

LINEAMIENTOS PARA LA APLICACIÓN DEL EXAMEN SABER PRO TyT 2020-2 COLOMBIA Y EXTERIOR

Con el fin de dar cumplimiento al proceso para la presentación del examen de estado denominado TyT para los programas Tecnológicos y saber Pro para los programas Profesionales , la Corporación Universitaria de Asturias se permite dar a conocer los requisitos, el cronograma 2020-2, los términos y condiciones y los medios de comunicación que deben tener en cuenta los estudiantes para culminar de manera satisfactoria su proceso.

1. INFORMACIÓN GENERAL DEL EXAMEN SABER PRO TyT 2020-2 COLOMBIA Y EXTERIOR

El Examen de Estado de Calidad de la Educación Superior, es un instrumento estandarizado para la evaluación externa de la calidad de la educación superior. Forma parte, con otros procesos y acciones, de un conjunto de instrumentos para evaluar la calidad del servicio público educativo y ejercer su inspección y vigilancia.

De acuerdo con la Ley 1324 de 2009 y el Decreto 3963 del mismo año, se establece como obligatoria la presentación del examen para obtener el título de pregrado en los niveles Técnico, Tecnólogo y Profesional.

2. ESTRUCTURA GENERAL DEL EXAMEN SABER PRO TyT 2020-2 COLOMBIA

El Icfes pone a disposición de los evaluados, docentes y demás interesados en el examen de Estado de la educación superior, Saber Pro, materiales con información básica sobre los diferentes módulos genéricos y específicos que componen el examen.

Para conocer más información sobre el examen, consulta el siguiente enlace:

<https://www.icfes.gov.co/documents/20143/1519985/Infografia+caracteristicas+generales+saber+pro+2019.pdf/868155b1-41fd-b990-2c30-37186d0d448e>

Este examen se compone de 5 módulos que evalúan competencias genéricas en lectura crítica, razonamiento cuantitativo, competencias ciudadanas, comunicación escrita e inglés. Si quieres conocer más sobre estos módulos, consulta:

<https://www.icfes.gov.co/web/guest/acerca-del-examen-saber-pro>

ESTRUCTURA GENERAL DEL EXAMEN SABER PRO TyT 2020-2 EXTERIOR

Los exámenes Saber Pro en el exterior, se componen de cinco módulos que evalúan las competencias genéricas: lectura crítica, razonamiento cuantitativo, competencias ciudadanas, comunicación escrita e inglés.

Además de presentar los cinco módulos genéricos, los evaluados deberán responder un cuestionario socioeconómico que se compone de preguntas cortas que indagan por características del hogar y del núcleo familiar, entre otros.

Para el módulo de comunicación escrita, el tipo de pregunta es abierta, debido a que los estudiantes deben escribir un texto argumentativo a partir de una temática propuesta. Esta pregunta se responderá en formato electrónico.



Mientras que, en los módulos de lectura crítica, razonamiento cuantitativo, competencias ciudadanas e inglés, al igual que el cuestionario socioeconómico se utilizan preguntas de selección múltiple con única respuesta, y se responderán en formato de lápiz y papel, es decir, en una hoja de respuestas durante la jornada que aparece en su citación.

La estructura del examen se presenta en la siguiente tabla:

	Número de preguntas	Formato	Tiempo
Lectura crítica	35	Lápiz y papel	4 horas
Razonamiento cuantitativo	35		
Competencias ciudadanas	35		
Inglés	55		
Cuestionario socioeconómico	17		
Comunicación escrita	1	Electrónico	40 minutos





<https://www.icfes.gov.co/web/guest/acerca-del-examen-saber-t-t-y-saber-pro-en-el-exterior>

3. REQUISITOS PARA LA PRESENTACIÓN DEL EXAMEN SABER PRO TyT 2020-2 COLOMBIA Y EXTERIOR

- Haber aprobado como mínimo el 75% de los créditos académicos del programa al cual va a presentar la prueba.
- Entre 81 y 108 créditos del Programa Tecnología en Gestión Administrativa.
- Realizar el proceso de inscripción en el formulario WEB de la Corporación Universitaria de Asturias, dentro de las fechas establecidas en el Cronograma 2020-2.

- Haber cursado y aprobado el módulo SABER PRO, habilitado en la plataforma académica de la Corporación y el cual tiene como objetivo la preparación en las competencias genéricas contempladas en el examen, y donde el estudiante podrá enfrentarse en cada competencia a pruebas cortas con preguntas similares a las del examen y un simulacro final con la misma forma y estructura de la prueba real.

SABER PRO ↗

<p>Prepárate para las pruebas Sab...</p> 	<p>1. Razonamiento cuantitativo</p> 
<p>2. Comunicación Escrita</p> 	<p>3. Competencias Ciudadanas</p> 
<p>4. Lectura Crítica</p> 	<p>5. Inglés</p> 

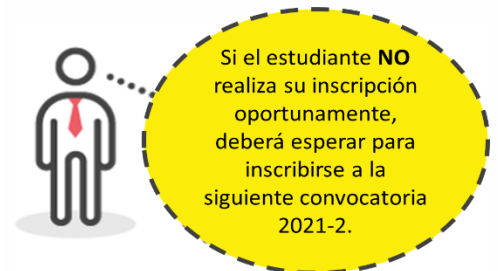

La nota aprobatoria del módulo deberá ser igual o superior a 75%, puntaje obtenido en la prueba final, y donde el estudiante tendrá la opción de realizar varios intentos para la lograr a respectiva aprobación.

Nota: El desarrollo del módulo no tendrá ningún valor de inscripción y de igual manera no afectará el valor de la matrícula semestral del estudiante.

- Realizar el proceso de inscripción en el formulario WEB de la Corporación Universitaria de Asturias, dentro de las fechas establecidas en el Cronograma 2020-2.

4. CRONOGRAMA EXAMEN SABER PRO TyT 2020-2 COLOMBIA Y EXTERIOR

A través del siguiente cronograma, se establecen las fechas que el estudiante debe tener en cuenta para realizar y culminar de manera satisfactoria su proceso al Examen Saber Pro TyT Colombia y Exterior para el segundo semestre de 2020.

CRONOGRAMA EXAMEN SABER PRO TyT 2020-2 COLOMBIA Y CORPORACIÓN UNIVERSITARIA DE ASTURIAS

PERIODO ORDINARIO- PRESENTACIÓN DE PRUEBAS EN COLOMBIA SABER PRO TYT 2020-2			
ACTIVIDAD	FECHA DE INICIO	FECHA FIN	RESPONSABLE
Inscripción de aspirantes en formulario WEB- Ordinario	lunes, 1 de junio de 2020	sábado, 20 de junio de 2020	Estudiante
Cargue de datos del aspirante en plataforma PRIMA del ICFES - Ordinario	lunes, 1 de junio de 2020	martes, 30 de junio de 2020	Asturias
Registro ordinario - en plataforma PRIMA del ICFES	jueves, 9 de julio de 2020	lunes, 27 de julio de 2020	Estudiante
Entrega de recibos de pago - Ordinario	jueves, 9 de julio de 2020	lunes, 27 de julio de 2020	Estudiante / Icfes
Publicación de citaciones	viernes, 2 de octubre de 2020	viernes, 2 de octubre de 2020	Icfes
Aplicación del examen	domingo, 18 de octubre de 2020	domingo, 18 de octubre de 2020	Estudiantes
Publicación de certificados de presentación del examen	martes, 3 de noviembre de 2020	martes, 3 de noviembre de 2020	Icfes
Publicación de resultados individuales en página web	sábado, 16 de enero de 2021	sábado, 16 de enero de 2021	Icfes

PERIODO EXTRAORDINARIO- PRESENTACIÓN DE PRUEBAS EN COLOMBIA SABER PRO TYT 2020-2			
ACTIVIDAD	FECHA DE INICIO	FECHA FIN	RESPONSABLE
Registro Extraordinario - en plataforma PRIMA del ICFES	martes, 4 de agosto de 2020	domingo, 9 de agosto de 2020	Estudiante
Entrega de recibos de pago - Extraordinario	martes, 4 de agosto de 2020	lunes, 10 de agosto de 2020	Estudiante / Icfes

CRONOGRAMA EXAMEN SABER PRO TyT 2020-2 EXTERIOR Y CORPORACIÓN UNIVERSITARIA DE ASTURIAS

PERIODO ORDINARIO- PRESENTACIÓN DE PRUEBAS EN EXTERIOR SABER PRO TYT 2020-2

ACTIVIDAD	FECHA DE INICIO	FECHA FIN	RESPONSABLE
Inscripción de aspirantes en formulario WEB-Ordinario	lunes, 1 de junio de 2020	sábado, 20 de junio de 2020	Estudiante
Cargue de datos del aspirante en plataforma PRIMA del ICFES - Ordinario	lunes, 1 de junio de 2020	sábado, 20 de junio de 2020	Asturias
Registro ordinario - en plataforma PRIMA del ICFES	jueves, 9 de julio de 2020	sábado, 20 de junio de 2020	Estudiante
Entrega de recibos de pago - Ordinario	jueves, 9 de julio de 2020	sábado, 20 de junio de 2020	Estudiante / Icfes
Publicación de primer versión citaciones	sábado, 1 de agosto de 2020	sábado, 1 de agosto de 2020	Icfes
Publicación de la versión definitiva de las citaciones	viernes, 11 de septiembre de 2020	viernes, 11 de septiembre de 2020	Icfes
Aplicación del examen	jueves, 1 de octubre de 2020	martes, 27 de octubre de 2020	Estudiantes
Publicación de certificados de presentación del examen	martes, 17 de noviembre de 2020	martes, 17 de noviembre de 2020	Icfes
Publicación de resultados individuales en página web	sábado, 23 de enero de 2021	sábado, 23 de enero de 2021	Icfes

PERIODO EXTRAORDINARIO- PRESENTACIÓN DE PRUEBAS EN EXTERIOR SABER PRO TYT 2020-2

ACTIVIDAD	FECHA DE INICIO	FECHA FIN	RESPONSABLE
Registro Extraordinario - en plataforma PRIMA del ICFES	lunes, 29 de junio de 2020	viernes, 10 de julio de 2020	Estudiante
Entrega de recibos de pago - Extraordinario	lunes, 29 de junio de 2020	viernes, 10 de julio de 2020	Estudiante / Icfes

5. TARIFAS EXAMEN SABER PRO Y TYT PARA EL AÑO 2020(ICFES)

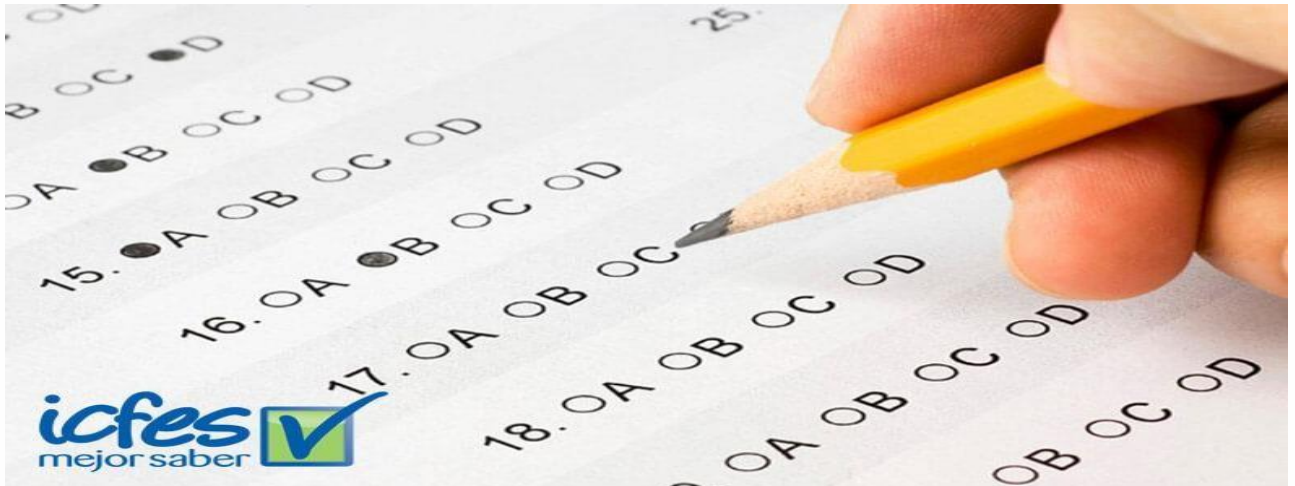

El Instituto Colombiano para la Evaluación de la Educación – ICFES, establece mediante la [Resolución 000889 de 19 de noviembre](#), las tarifas de los exámenes que realiza el Icfes para la vigencia 2020.

TARIFAS AÑO 2020 PRESENTACIÓN DE PRUEBAS EN COLOMBIA

Tarifa Periodo Ordinario	\$ 110.500	Instituciones de educación superior privadas, rango II: valor de matrícula mayor a \$1,063,000
Tarifa Periodo Extraordinario	\$ 164.500	Instituciones de educación superior privadas, rango II: valor de matrícula mayor a \$1,063,000

TARIFAS AÑO 2020 PRESENTACIÓN DE PRUEBAS EN EL EXTERIOR

Tarifa Periodo Ordinario	\$ 420.000	Tarifas del examen de estado de la calidad de Educación Superior Saber Pro – Saber TYT Exterior
Tarifa Periodo Extraordinario	\$ 643.500	



6. TÉRMINOS Y CONDICIONES (PROCESO).

- **6.1. SOBRE EL FORMULARIO WEB DE INSCRIPCIÓN.**

Los estudiantes de la Corporación Universitaria de Asturias que aspiren a presentar el Examen de Estado Saber Pro TyT 2020-2, deben diligenciar el formulario WEB de inscripción, este con el fin de actualizar los datos personales del mismo teniendo en cuenta que esta información será cargada en la plataforma PRISMA del ICFES para la generación del recibo de pago, proceso de recaudo y posteriormente el registro del estudiante a través de su usuario y contraseña PRISMA.

Los datos de identificación del formulario web, deben ser iguales a los registrados en el documento de Identidad. Adicionalmente los datos de contacto deben ser reales y garantizar que estén en uso.

Por ningún motivo los estudiantes deben crear un usuario PRISMA y realizar el proceso de registro de manera individual en la plataforma del ICFES, toda vez que dicho procedimiento aplica solamente para Egresados.

La creación de los usuarios PRISMA la solicitará directamente la Corporación Universitaria de Asturias a través de la plataforma del ICFES en el módulo de PRISMA.



En el formulario web, el aspirante debe diligenciar todos los campos.

- Primer Apellido (Digite en mayúscula, sin espacios y sin caracteres como puntos, comas, tildes, asteriscos, etc.)
- Segundo Apellido (Digite en mayúscula, sin espacios y sin caracteres como puntos, comas, tildes, asteriscos, etc.) En caso de no contar con segundo apellido, deje el campo en blanco.
- Primer Nombre (En mayúscula, sin espacios y sin caracteres como puntos, comas, tildes, asteriscos, etc.)
- Otros Nombres (En mayúscula, sin espacios y sin caracteres como puntos, comas, tildes, asteriscos, etc.) En caso de no contar con otros nombres, deje el campo en blanco.
- Tipo de Documento (Seleccione el tipo de documento según corresponda)
- Número de Documento (Digite el número de documento, sin espacios, comas o puntos)
- País de Residencia (Digite el país donde vive en la actualidad)
- Género (Seleccione el género según documento de identificación)
- Fecha de Nacimiento (DD/MM/AAAA)
- Programa Académico al que va a presentar el examen (Seleccione el programa que se encuentra cursando y del cual va a presentar el examen de estado).
- Lugar donde va a presentar el examen (Seleccione la opción según el lugar donde usted vaya a presentar el examen.
- País y Ciudad donde va a presentar el examen.
- Correo Electrónico (Digite el correo con letra minúscula. Este campo es muy importante ya que es la llave para la asignación del usuario y contraseña PRISMA, por lo tanto, cerciórese que esté correctamente escrito).
- Teléfono Fijo (Digite sin espacios) En caso de no contar con teléfono fijo, deje el campo en blanco.
- Celular (Digite sin espacios)
- Acepta términos y condiciones (Campo Obligatorio)

Este es el único medio autorizado para realizar su inscripción de presentación a las Pruebas Saber TyT 2020-1, por lo tanto, no se gestionará ninguna solicitud si el (la) estudiante realizó su proceso por otro medio. Diligencie su inscripción ingresando al formulario WEB, dando clic sobre la imagen

<https://forms.office.com/Pages/ResponsePage.aspx?id=HDXCAzghG0KLPCh6nNBRGULo8H8P7lxBt1v3pG6YFMhUM1hLUVZLUjY1RUhCWUI0WFNIOVJHUVBFTy4u>



- **6.2. SOBRE EL CARGUE DE LOS DATOS EN LA PLATAFORMA PRISMA DEL ICFES**

Una vez el estudiante realice su proceso de inscripción a través del formulario WEB, la Corporación Universitaria de Asturias procederá a cargar en la plataforma PRISMA del ICFES, dentro de las fechas establecidas en el “Cronograma Examen Saber Pro TyT 2020-2”, la información suministrada por el estudiante, esto con el fin de crear los usuarios PRISMA.



Por ningún motivo el estudiante deberá realizar su inscripción por la plataforma Icfes, ya que el primer filtro lo realiza la Corporación Universitaria de Asturias.

6.3. ASIGNACIÓN DEL USUARIO Y CONTRASEÑA PRISMA.

Una vez realizada la inscripción por parte de la Corporación Universitaria de Asturias en PRISMA, ICFES entre 24 y 48 horas hábiles procesará con la asignación del Usuario y Contraseña PRISMA del estudiante.

Si por algún motivo no recibe esta información notificar inmediatamente al correo **Trabajo.Grado@asturias.edu.co** , para proceder con el envío de la misma.

Es importante validar en correo spam o correos no deseados.



<http://www2.icfesinteractivo.gov.co/manuales/saber-pro/pages/index.php?faces-redirect=true#No-back-button>

6.4 SOBRE LA ENTREGA DE LOS RECIBOS DE PAGO

La entrega de los recibos de pago se realizará a medida que el estudiante se inscriba en el formulario WEB y la Corporación Universitaria de Asturias genere cargue de la información en la plataforma PRISMA para la creación de los usuarios.

Después de tener usuario y contraseña, deberá ingresar a través de PRISMA y dar respuesta al cuestionario habilitado por parte de Icfes. De no completar este proceso no podrá descargar la orden de pago.

Por favor tenga en cuenta la fecha de inicio y finalización para la entrega de los recibos de pago, establecida en el “Cronograma Examen Saber Pro TyT 2020-2” .

6.5. SOBRE EL RECAUDO

Una vez se genere la orden de pago a través de la plataforma lcfes, (utilizar impresora láser), debe realizar el pago por ventanilla en la entidad bancaria destinada por el ICFES. Los datos de la entidad bancaria los encontrará directamente en el recibo de pago.

El pago del examen Saber Pro TyT 2020-2, se debe realizar dentro de las fechas establecidas en “Cronograma Examen Saber Pro TyT 2020-2”.

Por favor tenga en cuenta que el último día de vencimiento del recibo de pago, este no será recibido por el banco en horario adicional.

Nota: La Corporación Universitaria de Asturias no recibirá pagos por este concepto, por ninguno de sus medios de pago, por lo tanto, absténgase de realizar pagos directamente en las cuentas de la Universidad.

Por favor siga estas recomendaciones:

- Si el estudiante es nuevo en PRISMA, el sistema le asignará un usuario y contraseña provisional, los cuales debe cambiar cuando ingrese al módulo PRISMA (recomendable la contraseña sea su número de documento)
- El usuario siempre debe ser el correo electrónico ya que este es la llave de acceso y notificación de PRISMA.
- Para el cambio de clave, siga las instrucciones y parámetros de seguridad establecidos por la plataforma PRISMA.
- Una vez acceda al formulario de PRISMA, por favor diligencie todos los campos y pestañas solicitadas en la encuesta.
- Al finalizar el formulario, el sistema le mostrará el resumen de la inscripción con los datos básicos, debe leerlos con atención. Si hay algún dato que debe corregir puede devolverse nuevamente y hacer el ajuste.
- Si la información del resumen es correcta, debe dar clic en el botón INSCRIBIRSE, y esperar un momento para recibir la notificación del NÚMERO ÚNICO DE INSCRIPCIÓN.



- Si requiere ayuda para para el registro y diligenciamiento del formulario en PRISMA, consulte el Manual de inscripción para estudiantes e individuales, desde la página 16. Aplica para Saber Pro TyT 2020-2 , o notificar al correo Trabajo.Grado@asturias.edu.co

Nota: Es responsabilidad única y exclusiva del estudiante garantizar el registro en PRISMA, con el usuario y contraseña asignada, esto teniendo en cuenta que la información solicitada en el formulario es confidencial.

6.6. SOBRE LA PUBLICACIÓN DE CITACIONES.

A través de tu plataforma PRISMA, podrá consultar la citación correspondiente para la presentación de las pruebas Saber Pro TyT 2020-2.

En la citación se le indicará:

- Fecha de presentación del examen.
- Hora de inicio de la o las sesiones.
- Lugar de presentación del examen.
- Observaciones generales

Nota: Es responsabilidad única y exclusiva del estudiante realizar la consulta de citación, esto teniendo en cuenta que la información es personal.



6.7. SOBRE LA PRESENTACIÓN DEL EXAMEN

Le recomendamos que antes del día del examen visite el lugar al cual está citado para confirmar la ruta de llegada y así asegurarse de presentarse puntualmente el día de la aplicación.

Tenga en cuenta que sólo podrá ingresar al salón un lápiz, un borrador, un tajalápiz y el documento de identidad.

No se permitirá el ingreso al examen a quienes porten elementos diferentes a los autorizados.

Nota: Es responsabilidad única y exclusiva del estudiante presentarse y realizar el examen de estado, esto teniendo en cuenta que es personal.

En atención a lo anterior, si usted realiza el pago de los derechos al examen y no efectúa el registro en www.icfesinteractivo.gov.co “PRISMA” y/o no se presenta el examen dentro de las fechas establecidas, los valores cancelados no serán susceptibles de reembolsos ni reconocimiento de pagos parciales o congelamiento de los valores para la presentación de las pruebas en convocatorias posteriores.

6.8. SOBRE LA CONSULTA DE LOS RESULTADOS

Debes ingresar a la página Icfes en la fecha establecida según el “Cronograma Examen Saber Pro TyT 2020-2”

7. CANALES DE COMUNICACIÓN

La Corporación Universitaria de Asturias, pone a disposición, como medio de comunicación, el correo electrónico Trabajo.Grado@asturias.edu.co para consultas del Examen Saber Pro TyT 2020-2 según su caso, solicitudes de corrección de datos y acompañamiento en el proceso.

Los mensajes de texto (SMS) enviados a los números celulares de los estudiantes inscritos en el formulario web, son solamente un apoyo al proceso, por lo tanto, no obliga o responsabiliza a la Corporación Universitaria de Asturias frente al uso o no de este medio de comunicación.

Es responsabilidad de cada estudiante de la Corporación Universitaria de Asturias, mantener actualizado en las bases de datos de la Institución, los correos electrónicos de su uso diario y personal y haber realizado adecuadamente el registro de este en el formulario web de inscripción al examen Saber Pro TyT 2020-2.

Los mensajes e información enviada a los correos electrónicos hacen parte del protocolo de comunicación entre la Corporación Universitaria de Asturias y el estudiante, o del ICFES al estudiante, por lo tanto, es responsabilidad del estudiante mantener activo el correo electrónico y revisar constantemente la bandeja de entrada y del spam.

El uso inadecuado del correo electrónico por parte del estudiante no implica responsabilidad alguna de la Corporación Universitaria de Asturias frente a la gestión que debe realizar el estudiante para garantizar su proceso exitoso.

Atentamente,

Oficina de Registro y Control.

Corporación Universitaria de Asturias