

## **LINEAMIENTOS PARA LA APLICACIÓN DEL EXAMEN SABER PRO y TyT**

### **2018-2**

Con el fin de dar cumplimiento al proceso para la presentación del examen de estado denominado Saber Pro para los programas Profesionales y TyT para los programas Tecnológicos, la Corporación Universitaria de Asturias se permite dar a conocer los requisitos, el cronograma 2018-2, los términos y condiciones y los medios de comunicación que deben tener en cuenta los estudiantes para culminar de manera satisfactoria su proceso.

#### **1. Información General del Examen Saber Pro y TyT**

El Examen de Estado de Calidad de la Educación Superior es un instrumento estandarizado para la evaluación externa de la calidad de la educación superior. Forma parte, con otros procesos y acciones, de un conjunto de instrumentos para evaluar la calidad del servicio público educativo y ejercer su inspección y vigilancia.

De acuerdo con la Ley 1324 de 2009 y el Decreto 3963 del mismo año, se establece como obligatoria la presentación del examen para obtener el título de pregrado en los niveles Técnico, Tecnólogo y Profesional.

#### **2. Estructura General del Examen Saber Pro y TyT**

El examen se realizará en una sesión para los programas Tecnológicos y en dos sesiones para los programas profesionales, la cual es obligatoria para todos los inscritos a Saber Pro y TyT.

La primera sesión está conformada por 5 módulos que evalúan las competencias genéricas para cualquier programa de formación del nivel Técnico, Tecnológico Profesional y Profesional.

- ✓ Lectura Crítica
- ✓ Razonamiento Cuantitativo
- ✓ Competencias Ciudadanas
- ✓ Comunicación Escrita
- ✓ Inglés

El tiempo máximo de la primera sesión es de 4 horas y 40 minutos para un total de 151 preguntas. La estructura de aplicación se presenta en la siguiente tabla:

Sesión	Módulo	Preguntas por módulo	Tiempo máximo por sesión
Primera sesión: Competencias genéricas	Lectura Crítica	35	4 h y 40 m.
	Razonamiento Cuantitativo	35	
	Competencias Ciudadanas	35	
	Comunicación Escrita	1	
	Inglés	45	

A la segunda sesión solo asisten los estudiantes del nivel profesional, quienes hayan sido inscritos por la Corporación Universitaria de Asturias para presentar entre 1 y 3 módulos específicos relativos a su área de formación. Esta información usted la podrá identificar en el momento de realizar el registro en la plataforma PRISMA del ICFES o en la citación al examen.

Si requiere consultar las guías de los módulos de competencias específicas asociadas a su programa, ingrese al siguiente enlace:

<http://www.icfes.gov.co/instituciones-educativas-y-secretarias/saber-pro/guias-de-orientacion>

### 3. Requisitos para la presentación del Examen Saber Pro y TyT

3.1. Haber aprobado como mínimo el 75% de los créditos académicos del programa al cual va a presentar la prueba.

Entre 81 y 108 créditos del Programa Tecnología en Gestión Administrativa.

Entre 109 y 145 créditos del programa Profesional en Administración y Dirección de Empresas.

Entre 93 y 124 créditos del programa Profesional en Economía.

Entre 110 y 147 créditos del programa Profesional en Negocios Internacionales.

3.2. Realizar el proceso de inscripción en el formulario WEB de la Corporación Universitaria de Asturias, dentro de las fechas establecidas en el Cronograma 2018-2.



Si el estudiante no realiza su inscripción oportunamente, deberá esperar la siguiente convocatoria 2019-1 para Tecnólogos o 2019-2 Para Tecnólogos y Profesionales.

#### 4. Tarifas Examen Saber Pro y TyT para el año 2018 (ICFES)

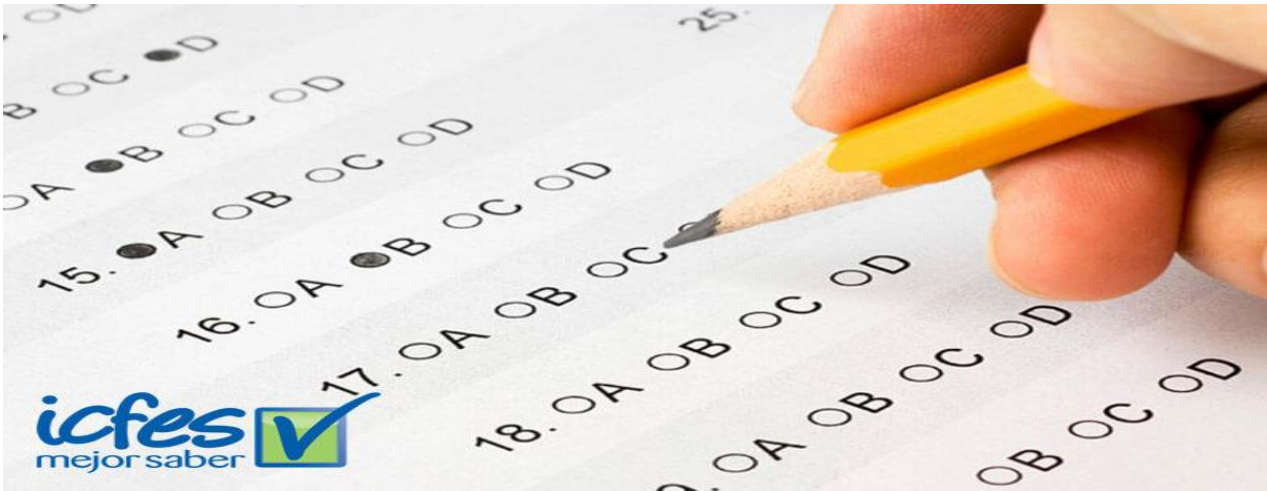

El Instituto Colombiano para la Evaluación de la Educación – ICFES, establece mediante la Resolución 000764 de 9 de noviembre de 2017, las tarifas de los exámenes Saber Pro y Saber TyT para el año 2018.

##### TARIFAS AÑO 2018 PRESENTACION DE PRUEBAS EN COLOMBIA

<b>Tarifa Periodo Ordinario</b>	<b>\$ 100.000</b>	Instituciones de educación superior privadas, rango II: valor de matrícula mayor a \$1,063,000
<b>Tarifa Periodo Extraordinario</b>	<b>\$ 149.000</b>	Instituciones de educación superior privadas, rango II: valor de matrícula mayor a \$1,063,000

##### TARIFAS AÑO 2018 PRESENTACION DE PRUEBAS EN EL EXTERIOR

<b>Tarifa Periodo Ordinario</b>	<b>\$ 381.000</b>	Tarifas del examen de estado de calidad de la educación superior - SABER PRO Y SABER TYT EXTERIOR
<b>Tarifa Periodo Extraordinario</b>	<b>\$ 584.000</b>	



## 5. Cronograma Examen Saber Pro y TyT 2018-2

### Presentación del Examen en Colombia

#### Corporación Universitaria de Asturias

A través del siguiente cronograma, se establecen las fechas que el estudiante debe tener en cuenta para realizar y culminar de manera satisfactoria su proceso al Examen Saber Pro y TyT para el segundo semestre de 2018.

**Nota:** Este cronograma aplica para los estudiantes de Asturias, interesados en presentar el examen en territorio colombiano.

<b>CRONOGRAMA EXAMEN SABER PRO y TyT 2018-2</b>				
<b>CORPORACION UNIVERSITARIA DE ASTURIAS</b>				
<b>PERIODO ORDINARIO - PRESENTACION DE PRUEBAS EN COLOMBIA</b>				
<b>Actividad</b>	<b>Fecha inicio</b>	<b>Fecha fin</b>	<b>Responsable</b>	
1	Inscripción del aspirantes en formulario WEB - Ordinario (Ver Lineamientos)	jueves, 17 de mayo de 2018	jueves, 12 de julio de 2018	Estudiante
2	Cargue de datos del aspirantes en plataforma PRISMA del ICFES - Ordinario	jueves, 28 de junio de 2018	viernes, 13 de julio de 2018	Asturias
3	Entrega Recibos de Pago - Ordinario	viernes, 29 de junio de 2018	sábado, 14 de julio de 2018	Asturias
4	Recaudo Ordinario - Pago en entidad bancaria	viernes, 29 de junio de 2018	lunes, 16 de julio de 2018	Estudiante
5	Asignación de Usuario y Contraseña PRISMA	viernes, 29 de junio de 2018	martes, 17 de julio de 2018	Icfes
6	Registro Ordinario - En plataforma PRISMA del ICFES	viernes, 29 de junio de 2018	jueves, 19 de julio de 2018	Estudiante
<b>PERIODO EXTRAORDINARIO - PRESENTACION DE PRUEBAS EN COLOMBIA</b>				
<b>Actividad</b>	<b>Fecha inicio</b>	<b>Fecha fin</b>	<b>Responsable</b>	
1	Inscripción del aspirantes en formulario WEB - Ordinario (Ver lineamientos)	viernes, 20 de julio de 2018	domingo, 29 de julio de 2018	Estudiante
2	Cargue de datos del aspirantes en plataforma PRISMA del ICFES - Extraordinario	martes, 24 de julio de 2018	lunes, 30 de julio de 2018	Asturias
3	Entrega Recibos de Pago - Extraordinario	miércoles, 25 de julio de 2018	martes, 31 de julio de 2018	Asturias
4	Recaudo Extraordinario - Pago en entidad bancaria	miércoles, 25 de julio de 2018	miércoles, 01 de agosto de 2018	Estudiante
5	Asignación de Usuario y Contraseña PRISMA	miércoles, 25 de julio de 2018	jueves, 02 de agosto de 2018	Icfes
6	Registro Extraordinario - En plataforma PRISMA del ICFES	miércoles, 25 de julio de 2018	sábado, 04 de agosto de 2018	Estudiante
<b>INFORMACION ADICIONAL</b>				
Solicitud ordinaria de cambio de municipio de presentación de la prueba, de corrección de datos y reclamaciones contra la imposibilidad de realizar el registro	sábado, 30 de junio de 2018	lunes, 13 de agosto de 2018	Estudiante / Asturias	
Publicación de citaciones TyT - <a href="http://www.icfesinteractivo.gov.co">www.icfesinteractivo.gov.co</a>	viernes, 28 de septiembre de 2018	viernes, 28 de septiembre de 2018	Icfes	
Publicación de citaciones Pro - <a href="http://www.icfesinteractivo.gov.co">www.icfesinteractivo.gov.co</a>	viernes, 21 de septiembre de 2018	viernes, 21 de septiembre de 2018	Icfes	
Presentación del examen	domingo, 07 de octubre de 2018	domingo, 07 de octubre de 2018	Estudiante	
Publicación de resultados individuales en página web <a href="http://www.icfesinteractivo.gov.co">www.icfesinteractivo.gov.co</a>	sábado, 22 de diciembre de 2018	sábado, 22 de diciembre de 2018	Icfes	

## 6. Cronograma Examen Saber Pro y TyT 2018-2

### Presentación del Examen en el Exterior

#### Corporación Universitaria de Asturias

A través del siguiente cronograma, se establecen las fechas que el estudiante debe tener en cuenta para realizar y culminar de manera satisfactoria su proceso al Examen Saber Pro o TyT para Pruebas en el exterior 2018.

**Nota:** Este cronograma aplica para los estudiantes de Asturias, interesados en presentar el examen en el exterior (fuera de Colombia).

Consulte los países y ciudades de presentación del examen en el exterior: <https://goo.gl/z4m1fE>

<b>CRONOGRAMA EXAMEN SABER PRO y TyT 2018-2 EN EL EXTERIOR</b>			
<b>CORPORACION UNIVERSITARIA DE ASTURIAS</b>			
<b>PERIODO ORDINARIO - PRESENTACION DE PRUEBAS EN EL EXTERIOR</b>			
<b>Actividad</b>	<b>Fecha inicio</b>	<b>Fecha fin</b>	<b>Responsable</b>
1 Inscripción del aspirantes en formulario WEB - Ordinario (Ver Lineamientos)	jueves, 17 de mayo de 2018	lunes, 04 de junio de 2018	Estudiante
2 Cargue de datos del aspirantes en plataforma PRISMA del ICSES - Ordinario	martes, 22 de mayo de 2018	martes, 05 de junio de 2018	Asturias
3 Entrega Recibos de Pago - Ordinario	jueves, 24 de mayo de 2018	martes, 05 de junio de 2018	Asturias
4 Recaudo Ordinario - Pago en entidad bancaria	jueves, 24 de mayo de 2018	miércoles, 06 de junio de 2018	Estudiante
5 Asignación de Usuario y Contraseña PRISMA	jueves, 24 de mayo de 2018	jueves, 07 de junio de 2018	Icfes
6 Registro Ordinario - En plataforma PRISMA del ICSES	jueves, 24 de mayo de 2018	viernes, 08 de junio de 2018	Estudiante
<b>PERIODO EXTRAORDINARIO - PRESENTACION DE PRUEBAS EN EL EXTERIOR</b>			
<b>Actividad</b>	<b>Fecha inicio</b>	<b>Fecha fin</b>	<b>Responsable</b>
1 Inscripción del aspirantes en formulario WEB - Ordinario (Ver lineamientos)	lunes, 11 de junio de 2018	sábado, 23 de junio de 2018	Estudiante
2 Cargue de datos del aspirantes en plataforma PRISMA del ICSES - Extraordinario	lunes, 11 de junio de 2018	lunes, 25 de junio de 2018	Asturias
3 Entrega Recibos de Pago - Extraordinario	miércoles, 13 de junio de 2018	martes, 26 de junio de 2018	Asturias
4 Recaudo Extraordinario - Pago en entidad bancaria	miércoles, 13 de junio de 2018	miércoles, 27 de junio de 2018	Estudiante
5 Asignación de Usuario y Contraseña PRISMA	miércoles, 13 de junio de 2018	jueves, 28 de junio de 2018	Icfes
6 Registro Extraordinario - En plataforma PRISMA del ICSES	miércoles, 13 de junio de 2018	viernes, 29 de junio de 2018	Estudiante
<b>INFORMACION ADICIONAL</b>			
Publicación de la oferta definitiva de ciudades, con la fecha, dirección y hora de la aplicación	jueves, 14 de junio de 2018	lunes, 18 de junio de 2018	Icfes
Publicación primera versión de Citaciones <a href="http://www.icfesinteractivo.gov.co">www.icfesinteractivo.gov.co</a>	miércoles, 18 de julio de 2018	miércoles, 18 de julio de 2018	Icfes
Recepción reclamaciones sobre datos citaciones	jueves, 19 de julio de 2018	sábado, 21 de julio de 2018	Estudiante / Asturias
Publicación versión definitiva de citaciones <a href="http://www.icfesinteractivo.gov.co">www.icfesinteractivo.gov.co</a>	lunes, 27 de agosto de 2018	lunes, 27 de agosto de 2018	Icfes
Presentación del examen (Según ciudad)	miércoles, 12 de septiembre de 2018	miércoles, 03 de octubre de 2018	Estudiante
Publicación de resultados individuales en página web <a href="http://www.icfesinteractivo.gov.co">www.icfesinteractivo.gov.co</a>	sábado, 08 de diciembre de 2018	sábado, 08 de diciembre de 2018	Icfes

## 7. Términos y Condiciones.

### 7.1. Sobre el Formulario WEB de inscripción.

Los estudiantes de la Corporación Universitaria de Asturias que aspiren a presentar el Examen de Estado Saber Pro o TyT 2018-2, deben diligenciar el formulario WEB de inscripción, este con el fin de actualizar los datos personales del mismo teniendo en cuenta que esta información será cargada en la plataforma PRISMA del ICFES para la generación del recibo de pago, proceso de recaudo y posteriormente el registro del estudiante a través de su usuario y contraseña PRISMA.

Los datos de identificación del formulario web, deben ser iguales a los registrados en el documento de Identidad. Adicionalmente los datos de contacto deben ser reales y garantizar que estén en uso.

Por ningún motivo los estudiantes deben crear un usuario PRISMA y realizar el proceso de registro de manera individual en la plataforma del ICFES, toda vez que dicho procedimiento aplica solamente para Egresados.

La creación de los usuarios PRISMA la solicitará directamente la Corporación Universitaria de Asturias a través de la plataforma del ICFES en el módulo de PRISMA.

En el formulario web, el aspirante debe diligenciar todos los campos.

- **Primer Apellido** (Digite en mayúscula, sin espacios y sin caracteres como puntos, comas, tildes, asteriscos, etc.)
- **Segundo Apellido** (Digite en mayúscula, sin espacios y sin caracteres como puntos, comas, tildes, asteriscos, etc.) En caso de no contar con segundo apellido, deje el campo en blanco.
- **Primer Nombre** (En mayúscula, sin espacios y sin caracteres como puntos, comas, tildes, asteriscos, etc.)
- **Otros Nombres** (En mayúscula, sin espacios y sin caracteres como puntos, comas, tildes, asteriscos, etc.) En caso de no contar con otros nombres, deje el campo en blanco.
- **Tipo de Documento** (Seleccione el tipo de documento según corresponda)
- **Número de Documento** (Digite el número de documento, sin espacios, comas o puntos)
- **País de Residencia** (Digite el país donde vive en la actualidad)
- **Género** (Seleccione el género según documento de identificación)
- **Fecha de Nacimiento** (DD/MM/AAAA)
- **Programa Académico al que va a presentar el examen** (Seleccione el programa que se encuentra cursando y del cual va a presentar el examen de estado).
- **Lugar donde va a presentar el examen** (Seleccione la opción según el lugar donde usted vaya a presentar el examen. Si lo va a presentar fuera de Colombia, seleccione en el exterior y tenga en cuenta las fechas del cronograma según lugar de presentación del examen).
- **País y Ciudad donde va a presentar el examen (Prueba en el exterior):** (Este campo solo aplica para quienes van a presentar la prueba fuera de Colombia, de lo contrario, déjelo en blanco. Escriba en mayúscula el país y seguido la ciudad donde va a presentar el examen) Tenga en cuenta la lista oficial de países y ciudades entregada por el ICFES). <https://goo.gl/z4m1fE>
- **Correo Electrónico** (Digite el correo con letra minúscula. Este campo es muy importante ya que es la llave para la asignación del usuario y contraseña PRISMA, por lo tanto cerciórese que esté correctamente escrito).
- **Teléfono Fijo** (Digite sin espacios) En caso de no contar con teléfono fijo, deje el campo en blanco.
- **Celular** (Digite sin espacios)
- Acepta términos y condiciones (Campo Obligatorio)

Este es el único medio autorizado para realizar su inscripción de presentación a las Pruebas Saber Pro y TyT 2018-2, por lo tanto, no se gestionará ninguna solicitud si el (la) estudiante realizó su proceso por otro medio.

Diligencie su inscripción ingresando al formulario WEB, dando clic sobre la imagen:



### **7.2. Sobre el cargue de los datos en la plataforma PRISMA del ICFES**

Una vez el estudiante realice su proceso de inscripción a través del formulario WEB, la Corporación Universitaria de Asturias procederá a cargar en la plataforma PRISMA del ICFES, dentro de las fechas establecidas en el "Cronograma Examen Saber Pro y TyT 2018-2", la información suministrada por el estudiante, esto con el fin de crear los usuarios PRISMA.

### **7.3. Sobre la entrega de los recibos de pago.**

La entrega de los recibos de pago se realizará a medida que el estudiante se inscriba en el formulario WEB y se cargue la información en la plataforma PRISMA para la creación de los usuarios.

Una vez creado el usuario PRISMA, la Corporación Universitaria de Asturias procederá a generar los recibos de pago directamente desde la Plataforma PRISMA del ICFES y de manera individual, esto dentro de las fechas establecidas en el "Cronograma Examen Saber Pro y TyT 2018-2".

El envío del recibo de pago se realizará a través del correo electrónico que el estudiante registró en el formulario WEB. Cerciórese que el correo electrónico quede correctamente escrito en el formulario WEB de inscripción.

Por favor tenga en cuenta la fecha de inicio y finalización para la entrega de los recibos de pago, establecida en el "Cronograma Examen Saber Pro y TyT 2018-2" tanto para pruebas en Colombia como para pruebas en el Exterior, según su caso.

### **7.4. Sobre el Recaudo – Pago del recibo**

Una vez enviado el recibo de pago al correo electrónico registrado por el estudiante, este debe imprimir el recibo (utilizar impresora láser), y realizar el pago por ventanilla en la entidad bancaria destinada por el ICFES. Los datos de la entidad bancaria los encontrará directamente en el recibo de pago.

El pago de los derechos al examen Saber Pro y TyT, se debe realizar dentro de las fechas establecidas en "Cronograma Examen Saber Pro y TyT 2018-2" tanto para pruebas en Colombia como para pruebas en el Exterior, según su caso.

Por favor tenga en cuenta que el último día de vencimiento del recibo de pago, este no será recibido por el banco en horario adicional.

**Nota:** La Corporación Universitaria de Asturias no recibirá pagos por este concepto, por ninguno de sus medios de pago, por lo tanto, absténgase de realizar pagos directamente en las cuentas de la Universidad.

### 7.5. Sobre la asignación del Usuario y Contraseña PRISMA.

Una vez realizado el pago del recibo por parte del estudiante, el ICFES entre 24 y 48 horas hábiles procesará dicho pago y procederá a la asignación del Usuario y Contraseña PRISMA del estudiante.

El usuario y contraseña Prisma le será notificado por parte del ICFES al estudiante, por medio del correo electrónico registrado.

Adicionalmente la Corporación Universitaria de Asturias le enviara el usuario y contraseña al estudiante al correo electrónico registrado y mediante Mensaje de texto al número celular registrado, de ser necesario.

El número celular registrado en el formulario web de inscripción, debe estar en servicio y tener activa la opción de recepción de mensajes de texto. De ser necesario active la opción desde su equipo celular o asegúrese que cuenta con la opción de mensajes de texto a través de su operador, ya que el ICFES puede hacer el envío de usuarios y contraseñas por dicho medio.

### 7.6. Sobre el registro del Usuario y Contraseña en la Plataforma PRISMA del ICFES.

Una vez enviado el usuario y contraseña, el estudiante debe ingresar a PRISMA, en la página web [www.icfesinteractivo.gov.co](http://www.icfesinteractivo.gov.co) donde colocará el usuario y contraseña para acceder a la plataforma.

También puede ingresar al módulo PRISMA, dando clic sobre la imagen:



Por favor siga estas recomendaciones:

- ✓ Si el estudiante es nuevo en PRISMA, el sistema le asignará un usuario y contraseña provisional, los cuales debe cambiar cuando ingrese al módulo PRISMA.
- ✓ El usuario siempre debe ser el correo electrónico ya que este es la llave de acceso y notificación de PRISMA.
- ✓ Para el cambio de clave, siga las instrucciones y parámetros de seguridad establecidos por la plataforma PRISMA.
- ✓ Una vez acceda al formulario de PRISMA, por favor diligencie todos los campos y pestañas solicitadas en la encuesta.
- ✓ Al finalizar el formulario, el sistema le mostrará el resumen de la inscripción con los datos básicos, debe leerlos con atención. Si hay algún dato que debe corregir puede devolverse nuevamente y hacer el ajuste.
- ✓ Si la información del resumen es correcta, debe dar clic en el botón **INSCRIBIRSE**, y esperar un momento para recibir la notificación del **NÚMERO ÚNICO DE INSCRIPCIÓN**.



## Confirmación Inscripción



Número Único Inscripción (antes número de registro o SNP).

**EK201610000414**

Usted ha quedado registrado exitosamente. El 2016 deberá ingresar a [www.icfesinteractivo.gov.co](http://www.icfesinteractivo.gov.co) y consultar el detalle de la citación. Por favor conserve el número de registro que le asignó el sistema.

Si requiere ayuda para para el registro y diligenciamiento del formulario en PRISMA, consulte el [Manual de inscripción para estudiantes e individuales](#), desde la página 16. Aplica para Saber Pro y TyT.

**Nota:** Es responsabilidad única y exclusiva del estudiante garantizar el registro en PRISMA, con el usuario y contraseña asignada, esto teniendo en cuenta que la información solicitada en el formulario es confidencial.

### 7.7. Sobre la publicación de citaciones.

Ingresando en la fecha establecida según el “Cronograma Examen Saber Pro y TyT 2018-1” tanto para pruebas en Colombia como para pruebas en el Exterior, según su caso, en el enlace <https://www.icfesinteractivo.gov.co/citacion.php> se publicarán las citaciones para la presentación del examen.

En la citación se le indicará:

- Fecha de presentación del examen.
- Hora de inicio de la o las sesiones.
- Lugar de presentación del examen.
- Observaciones generales

**Nota:** Es responsabilidad única y exclusiva del estudiante realizar la consulta de citación, esto teniendo en cuenta que la información es personal.

### 7.8. Sobre la presentación del examen

Le recomendamos que antes del día del examen visite el lugar al cual está citado para confirmar la ruta de llegada y así asegurarse de presentarse puntualmente el día de la aplicación.

Tenga en cuenta que sólo podrá ingresar al salón un lápiz, un borrador, un tajalápiz y el documento de identidad.

No se permitirá el ingreso al examen a quienes porten elementos diferentes a los autorizados.

**Nota:** Es responsabilidad única y exclusiva del estudiante presentarse y realizar el examen de estado, esto teniendo en cuenta que es personal.

En atención a lo anterior, si usted realiza el pago de los derechos al examen y no efectúa el registro en [www.icfesinteractivo.gov.co](http://www.icfesinteractivo.gov.co) “PRISMA” y/o no se presenta el examen dentro de las fechas establecidas, los valores cancelados no serán susceptibles de reembolsos ni reconocimiento de pagos parciales o congelamiento de los valores para la presentación de las pruebas en convocatorias posteriores.

### 7.9. Sobre la consulta de los resultados

Ingresando en la fecha establecida según el “Cronograma Examen Saber Pro y TyT 2018-2” tanto para pruebas en Colombia como para pruebas en el Exterior, según su caso, en el enlace <https://www.icfesinteractivo.gov.co/resultados.php> se publicarán los resultados del examen presentado.

## 8. Canales de comunicación

La Corporación Universitaria de Asturias, pone a disposición, como medio de comunicación, el correo electrónico [novedadesryc@asturias.edu.co](mailto:novedadesryc@asturias.edu.co) para consultas del Examen Saber Pro y TyT 2018-2 tanto para pruebas en Colombia como para pruebas en el Exterior, según su caso, solicitudes de corrección de datos y acompañamiento en el proceso.

Los mensajes de texto (SMS) enviados a los números celulares de los estudiantes inscritos en el formulario web, son solamente un apoyo al proceso, por lo tanto no obliga o responsabiliza a la Corporación Universitaria de Asturias frente al uso o no de este medio de comunicación.

Es responsabilidad de cada estudiante de la Corporación Universitaria de Asturias, mantener actualizado en las bases de datos de la Institución, los correos electrónicos de su uso diario y personal y haber realizado adecuadamente el registro del mismo en el formulario web de inscripción al examen Saber Pro y TyT 2018-2.

Los mensajes e información enviada a los correos electrónicos hacen parte del protocolo de comunicación entre la Corporación Universitaria de Asturias y el estudiante, o del ICFES al estudiante, por lo tanto es responsabilidad del estudiante mantener activo el correo electrónico y revisar constantemente la bandeja de entrada y del spam.

El uso inadecuado del correo electrónico por parte del estudiante, no implica responsabilidad alguna de la Corporación Universitaria de Asturias frente a la gestión que debe realizar el estudiante para garantizar su proceso exitoso.

Atentamente

**Oficina de Registro y Control.**  
**Corporación Universitaria de Asturias**

