ASTURIAS
Corporación Universitaria



MAESTRÍA EN
GERENCIA FINANCIERA Y TRIBUTARIA

Registro calificado: 031204 del 13 de Noviembre de 2026

icontec ISO 9001 CO-SC-CER890588

icontec ISO 21001 OE-2002995

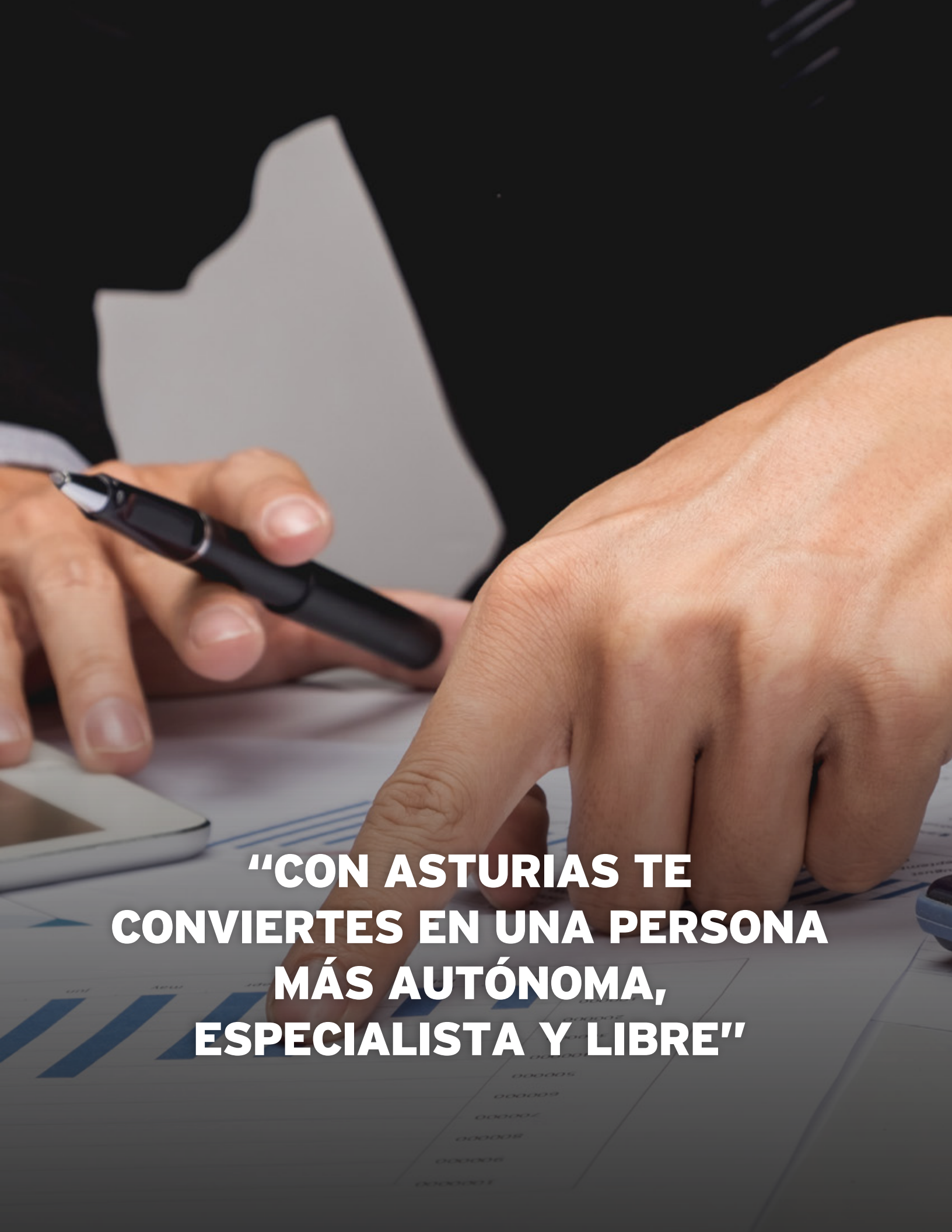

"CON ASTURIAS TE CONVIERTES EN UNA PERSONA MÁS AUTÓNOMA, ESPECIALISTA Y LIBRE"

INFORMACIÓN **GENERAL**

Duración del programa: 3 semestres

Nombre del programa: Maestría en Gerencia Financiera y Tributaria
Registro calificado: 031204 del 13 de Noviembre de 2026
Título a otorgar: Magíster en Gerencia Financiera y Tributaria
Nivel de formación: Maestría
Créditos: 47 | **Modalidad:** Virtual
Horarios: Flexibilidad Total (24 horas / 7días)

Certificación Internacional:

- **Advanced Executive Program in Strategic Financial Management / RED SUMMA EDUCATION**

La Corporación Universitaria de Asturias está certificada en:
ISO 9001:2015 Quality Management System
ISO 21001:2018 Organization's Management System
Estas certificaciones constituyen una garantía de calidad institucional y de excelencia en la formación académica en modalidad virtual.

CO-SC-CER890588 OE-2002995

La Corporación Universitaria de Asturias es una institución de educación superior con personería jurídica (Resolución MEN 1110 de 09/02/2012) sujeta a inspección y vigilancia por el Ministerio de Educación Nacional.

MEDIOS
DE PAGO

- Tarjetas de crédito (Wompi- PAYU)
- Tarjeta Débito (Wompi – PAYU - PSE)
- Nequi (Wompi)
- Pago en línea por nuestra página web (Pago Seguro)
- Cesantías.
- Posibilidad de realizar pagos mensualizados a través de puntos de recaudo.
- Créditos con Entidades Financieras.
- Consignación en Banco de Bogotá Cuenta Corriente 080174626 a nombre de Corporación Universitaria de Asturias.
- Consignación en Bancolombia Cuenta Corriente 69800012110 a nombre de Corporación Universitaria de Asturias.

DIRIGIDO A

La Maestría en Gerencia Financiera y Tributaria de la Corporación Universitaria de Asturias está dirigida a profesionales con título en áreas afines a las ciencias económicas, administrativas, contables o jurídicas, o en disciplinas relacionadas con la gestión empresarial.

Es recomendable contar con conocimientos previos en principios contables, fundamentos de finanzas y nociones básicas de tributación, así como capacidad de comprensión lectora, análisis crítico y pensamiento lógico-matemático aplicado a contextos financieros.

Asimismo, se valoran la capacidad para resolver problemas y tomar decisiones en escenarios complejos, la adaptación a los cambios del entorno económico y regulatorio, las habilidades de comunicación y trabajo colaborativo, la disposición para el aprendizaje autónomo en entornos virtuales y el compromiso con la ética profesional.

ASTURIAS
Corporación Universitaria

TE DAMOS 5 RAZONES
PARA ELEGIR ASTURIAS

SOMOS INTERNACIONALES

Asturias es una Institución Universitaria que nace de la experiencia de un grupo de entidades de educación superior españolas, colombianas y norteamericanas con amplia experiencia en formación virtual a nivel internacional.

SOMOS RECONOCIDOS

Asturias se posiciona en Colombia como una Universidad moderna, internacional y de calidad por lo que sus títulos son reconocidos y valorados en el mercado laboral.

SOMOS 100% VIRTUALES

Asturias te llevará hacia la nueva cultura del aprendizaje en el mundo digital contarás con la libertad de estudiar donde quieras, en el tiempo que quieras de acuerdo con tus necesidades ya que somos cien por ciento (100%) virtuales.

INFÓRMATE EN:
Habla con nosotros · (+57 1) 601 795 6999
SEDE BOGOTÁ: Av. Carrera 19 Nº 104 – 37 · Tel.: (+57 1) 601 795 6999
SEDE MADRID (ESPAÑA): C/ Caléndula, 93 (Ed. J) Alcobendas, Madrid · Tel: (+34) 91 661- 3995

SOMOS CERCANOS

En Asturias te sentirás acompañado por nuestro equipo de docentes y mentores que estarán para ti brindándote todo el apoyo y seguimiento que necesitas para que puedas terminar de manera satisfactoria tu formación. Por otra parte, puedes hacer parte de los cuerpos colegiados de la Institución y del programa a través de los procesos participativos.

SOMOS ACCESIBLES

En Asturias creemos que la formación de alto nivel debe ser accesible al mayor número de personas independientemente de sus recursos económicos.

PERFIL
DE EGRESO

El egresado de la Maestría en Gerencia Financiera y Tributaria de la Corporación Universitaria de Asturias es un líder con visión integral y estratégica, capaz de direccionar la función financiera de una organización mediante la formulación y aplicación de modelos para la toma de decisiones de inversión y financiación, optimizando los recursos, maximizando el valor de la empresa y asegurando su sostenibilidad a largo plazo.

Asimismo, está capacitado para administrar la carga fiscal de las organizaciones, interpretar la normativa nacional e internacional y gestionar los procedimientos tributarios, garantizando el cumplimiento de las obligaciones y optimizando las decisiones financieras y de negocio. También puede desarrollar proyectos de investigación aplicada, utilizando métodos científicos y herramientas de recolección y análisis de datos para generar soluciones innovadoras frente a problemáticas del entorno financiero y tributario.

EN QUE PODRÁS **DESEMPEÑARTE**

El magíster en Gerencia Financiera y Tributaria de la Corporación Universitaria de Asturias está preparado para desempeñarse como:

- **Director financiero o gerente financiero:** lidera la estrategia de inversión, financiación y creación de valor de la compañía
- **Director de impuestos o gerente tributario:** responsable de la planeación tributaria estratégica, el cumplimiento normativo y la optimización fiscal a nivel nacional e internacional
- **Consultor en finanzas y tributación:** asesora a empresas en soluciones que integran la estrategia financiera, fiscal y de riesgos
- **Analista de inversiones y mercados de capitales:** evalúa oportunidades de inversión, gestiona portafolios y analiza el comportamiento de los mercados financieros

PLAN
ESTUDIOS

SEMESTRE I	CRED.
Formulación y Evaluación Financiera de Proyectos	3
Transformación Digital en el Sector Financiero	3
Fundamentos y Estructura del Sistema Tributario	3
Fundamentos de Investigación	4
Electiva I	2
TOTAL	**15**

SEMESTRE II	CRED.
Finanzas Corporativas	3
Tributación Internacional y Planeación Fiscal	3
Procedimiento Tributario	4
Seminario de Investigación I	4
Electiva II	2
TOTAL	**16**

SEMESTRE III	CRED.
Valoración de Empresas y Mercados de Capitales	3
Auditoría, Riesgos y Control Interno	3
Gerencia Tributaria	4
Seminario de Investigación II	4
Electiva III	2
TOTAL	**16**

Total de créditos cursados: 47

Nota: Las temáticas de las asignaturas electivas serán informadas al estudiante una vez haya alcanzado el momento correspondiente en su plan de estudios. En ese instante, se darán a conocer las opciones disponibles para que el estudiante seleccione aquella que mejor se articule con su proceso académico y su proyección laboral.

"En la Corporación Universitaria de Asturias entendemos la Responsabilidad Social como un compromiso transversal con el desarrollo de nuestro entorno. Por eso, desde el Relacionamiento con el Sector Externo dinamizamos experiencias formativas reales que conectan a estudiantes y docentes con empresas, organizaciones y comunidades, articulando necesidades del territorio con el aprendizaje académico. A través de Masterclass, Clases AAA y Sofás de Asturias, promovemos espacios con expertos y aliados estratégicos que se integran al currículo para fortalecer competencias aplicadas, empleabilidad, ética profesional e innovación con impacto, convirtiendo cada programa en una plataforma de interacción, pertinencia y transformación social"

CERTIFICACIÓN DE
HARVARD MANAGEMENTOR

Al finalizar el programa, tendrás acceso a la certificación de **Harvard Manage-Mentor© Persuadiendo a otros,** un complemento al programa especialmente pensado para proporcionarte técnicas avanzadas para liderar y coordinar equipos, optimizando la colaboración y el desempeño colectivo para alcanzar los objetivos organizacionales con éxito.

ASTURIAS
Corporación Universitaria

NUESTRA **METODOLOGÍA**

La **MODALIDAD VIRTUAL** representa una nueva forma de estudiar y aprender, en la que el **estudiante** asume un rol protagónico dentro del proceso formativo. En este modelo, todos los recursos, herramientas y estrategias pedagógicas se articulan de manera flexible para potenciar su aprendizaje y garantizar una experiencia académica exitosa.

De esta forma, se materializa **nuestro enfoque académico,** centrado en el desarrollo autónomo, pertinente y de alta calidad.

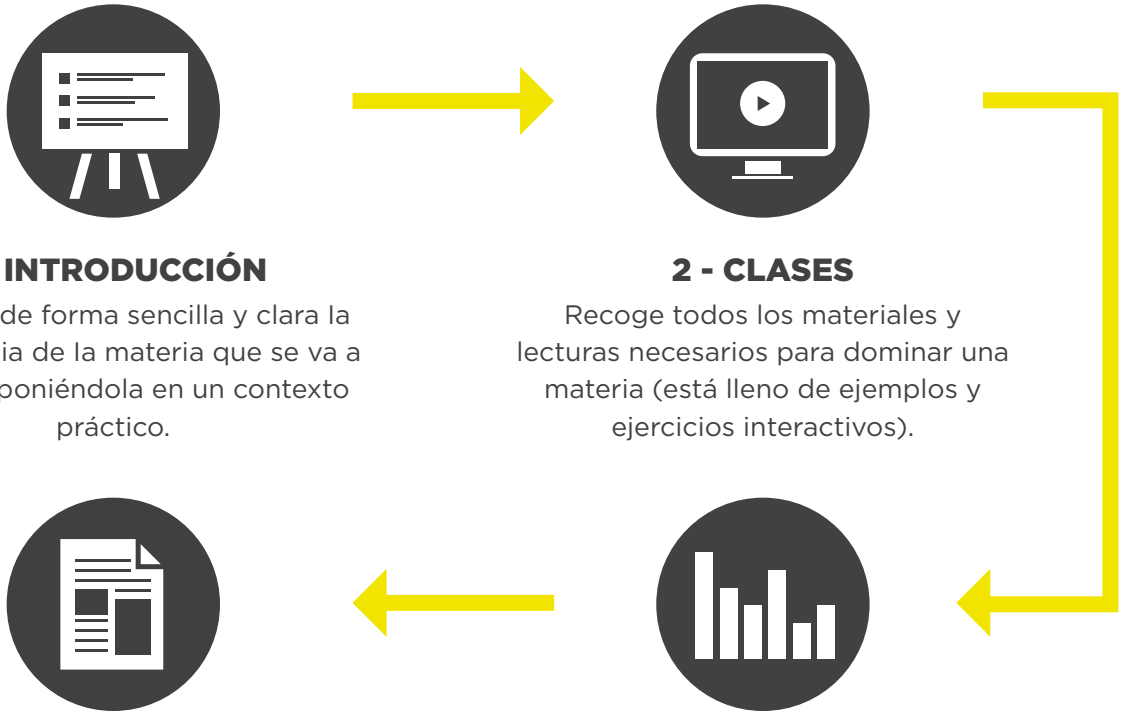

1 - INTRODUCCIÓN

Presenta de forma sencilla y clara la importancia de la materia que se va a estudiar, poniéndola en un contexto práctico.

2 - CLASES

Recoge todos los materiales y lecturas necesarios para dominar una materia (está lleno de ejemplos y ejercicios interactivos).

3 - EJERCICIOS PRÁCTICOS

Se realizan ejercicios prácticos en los que hay que aplicar los conocimientos adquiridos; la interacción entre los alumnos es máxima.

4 - INFORME DE AUTOEVALUACIÓN

Una vez finalizada la clase, los alumnos pueden comprobar si su nivel de conocimientos es acorde a lo esperado (y en caso de no serlo, los motivos).



"ENCUENTRA EN ASTURIAS, TU PASIÓN"

ASTU
RIAS
Corporación Universitaria

Conoce más en:
UNIASTURIAS.EDU.CO
SEDE BOGOTÁ: Av. Carrera 19 No. 104-37· Tel.: (+57) 601 795 6999
SEDE MADRID (ESPAÑA): C/ Caléndula, 93 (Ed. J) Alcobendas,
Madrid - Tel.: (+34) 91 661-3995
Habla con nosotros · (+571) 601 795 6999

Uniasturias
Asturias Corporación Universitaria
Asturias Corporación Universitaria
UniAsturias